



Lavez-vous les mains



Faites une toilette intime soignée



Urinez un peu dans les toilettes



Urinez dans le flacon stérile,
en essayant de le remplir



Refermez-le soigneusement. Notez
votre nom, prénom, date de naissance
et l'heure du recueil sur le flacon

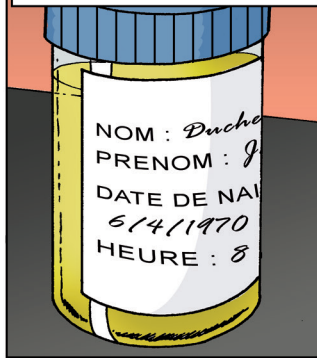

Ne pas toucher ni retirer l'étiquette blanche



Déposez le flacon au laboratoire le plus rapidement possible.
Conserver l'échantillon 2h à température ambiante ou
12h au frais (+4°C).

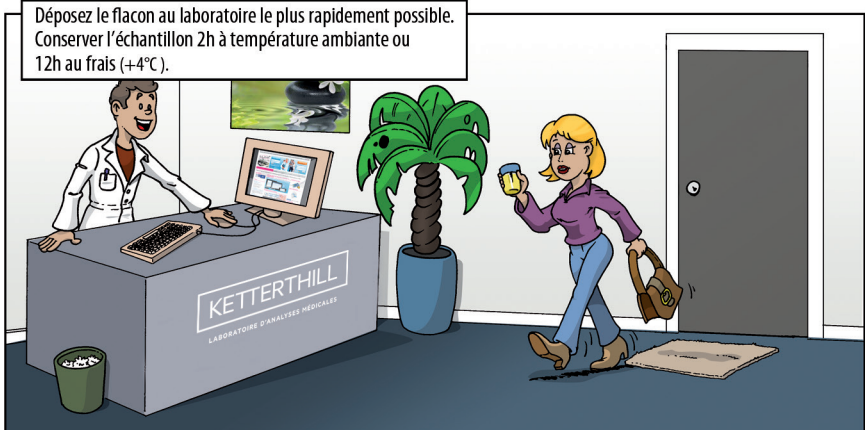



Hände waschen



Sich gründlich waschen



Urinieren Sie ein wenig
in die Toilette



Urinieren Sie in den Behälter,
den Sie vom Labor bekommen haben,
wenn möglich bis er voll ist



Verschließen Sie den Behälter.
Kennzeichnen Sie die Probe: Name, Vorname,
Geburtsdatum und Uhrzeit der Probe.

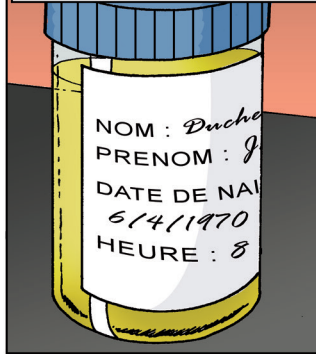

Das weiße Etikett weder anfassen
noch abziehen



Bringen Sie die Probe so schnell wie möglich ins Labor. Lagern Sie die Probe 2 Stunden
bei Raumtemperatur oder 12 Stunden bei +4°C.

